

РЕЗУЛЬТАТЫ ПРИЁМКИ ОБРАЗОВАТЕЛЬНЫХ ОРГАНИЗАЦИЙ В КРАСНОАРМЕЙСКОМ МУНИЦИПАЛЬНОМ РАЙОНЕ

**СЕРГЕЕВ СЕРГЕЙ ЮРЬЕВИЧ,
ПЕРВЫЙ ЗАМЕСТИТЕЛЬ ГЛАВЫ РАЙОНА,
РУКОВОДИТЕЛЬ АППАРАТА АДМИНИСТРАЦИИ**

РЕКОМЕНДАЦИИ ФЕДЕРАЛЬНОЙ СЛУЖБЫ ПО НАДЗОРУ В СФЕРЕ ЗАЩИТЫ ПРАВ ПОТРЕБИТЕЛЕЙ И БЛАГОПОЛУЧИЯ ЧЕЛОВЕКА ПО ОРГАНИЗАЦИИ РАБОТЫ ОБРАЗОВАТЕЛЬНЫХ ОРГАНИЗАЦИЙ В УСЛОВИЯХ СОХРАНЕНИЯ РИСКОВ РАСПРОСТРАНЕНИЯ COVID-19



COVID-19

**ПРАВИЛА
ПРОФИЛАКТИКИ
НОВОЙ
КОРОНАВИРУСНОЙ
ИНФЕКЦИИ**

ЗАЩИТИ СЕБЯ

РОСПОТРЕБНАДЗОР
Единый консультационный центр
РОСПОТРЕБНАДЗОРА 8-800-555-49-43

- З**акрывайте рот и нос при чихании и кашле
- А**нтисептиками и мылом с водой обрабатывайте руки и поверхности
- Щ**еки, рот и нос закрывайте медицинской маской
- И**збегайте людных мест и контактов с больными людьми
- Т**олько врач может поставить диагноз – вызовите врача, если заболели
- И**спользуйте индивидуальные средства личной гигиены



АНТИТЕРРОРИСТИЧЕСКАЯ ЗАЩИЩЕННОСТЬ



1 059,8 тыс. руб.



ПРОТИВОПОЖАРНАЯ ЗАЩИТА 00



1863 тыс. рублей

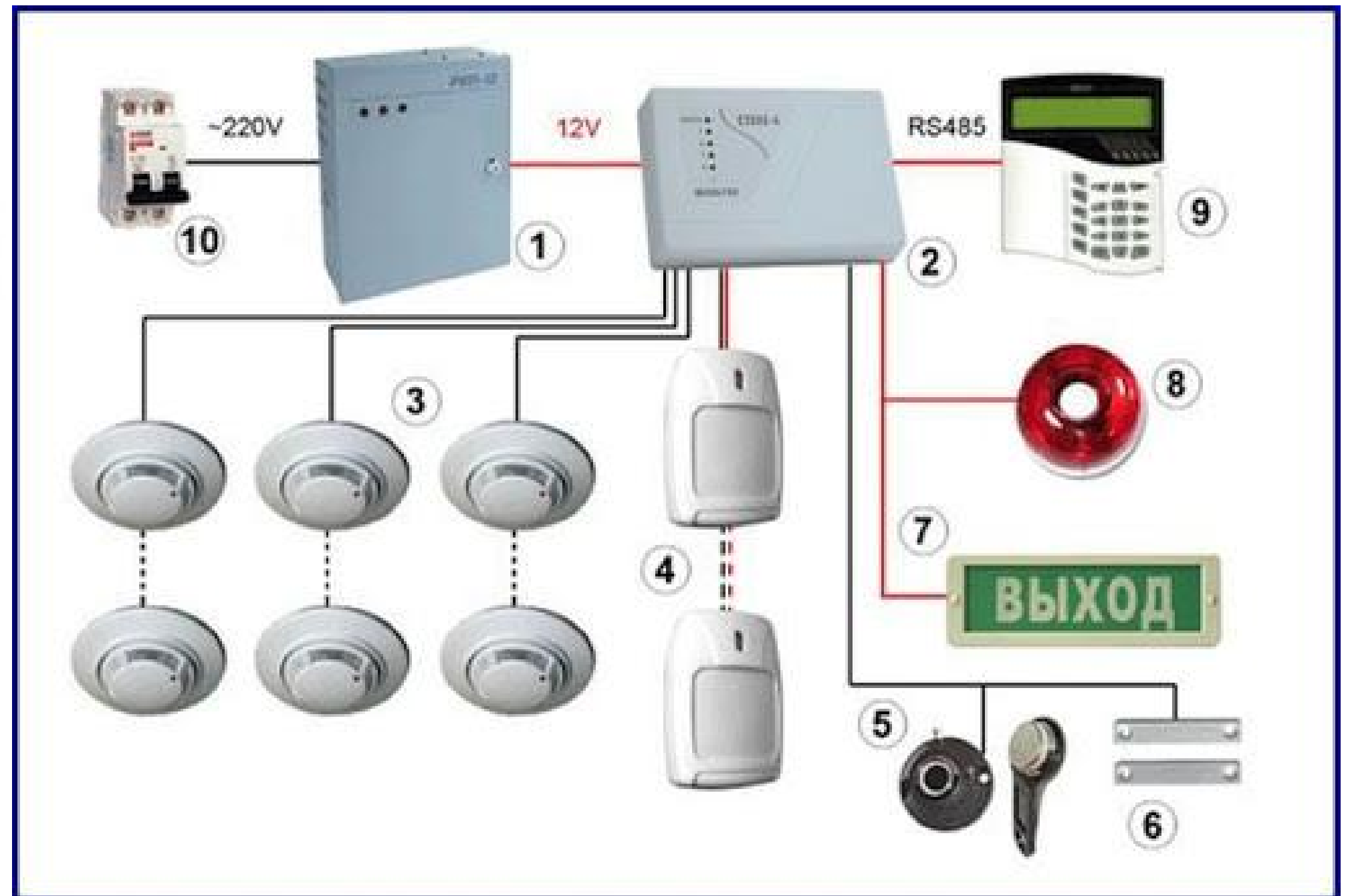



РЕЙТИНГ МУНИЦИПАЛЬНЫХ ОБРАЗОВАНИЙ ПО ИТОГАМ КОМПЛЕКСНОЙ ОЦЕНКИ



Наименование муниципального образования	Комплексная оценка по итогам года (рейтинг)	
	2018 год	2019 год
Группа 3		
<u>Аргаяшский район</u>	5	8
Ашинский район	2	1
<u>Еманжелинский район</u>	4	5
<u>Карталинский район</u>	1	7
<u>Коркинский район</u>	8	6
Красноармейский район	7	3
<u>Саткинский район</u>	6	2
Сосновский район	3	4



ДОЛЯ МУНИЦИПАЛЬНЫХ ОБЩЕОБРАЗОВАТЕЛЬНЫХ ОРГАНИЗАЦИЙ, В КОТОРЫХ СОЗДАНА УНИВЕРСАЛЬНАЯ БЕЗ БАРЬЕРНАЯ СРЕДА ДЛЯ ИНКЛЮЗИВНОГО ОБРАЗОВАНИЯ ДЕТЕЙ-ИНВАЛИДОВ

ЗНАЧЕНИЕ ПОКАЗАТЕЛЯ

2018 ГОД

2019 ГОД

8 %

12 %

- МОУ «БРОДОКАЛМАКСКАЯ СОШ»;
- МОУ «КАНАШЕВСКАЯ СОШ»;
- МОУ «ДУБРОВСКАЯ СОШ»;
- МОУ «КОЗЫРЕВСКАЯ СОШ»;
- МОУ «ОКТЯБРЬСКАЯ СОШ»;
- МОУ «КАЛУГА-СОЛОВЬЕВСКАЯ ООШ»;
- МОУ «МИАССКАЯ СОШ №1»;
- МОУ «МИАССКАЯ СОШ №2»;
- МОУ «ШУМОВСКАЯ СОШ»;
- МДОУ «ПЕТРОВСКИЙ ДЕТСКИЙ САД «ПЕТУШОК» ;
- ЦЕНТР ДОПОЛНИТЕЛЬНОГО ОБРАЗОВАНИЯ;

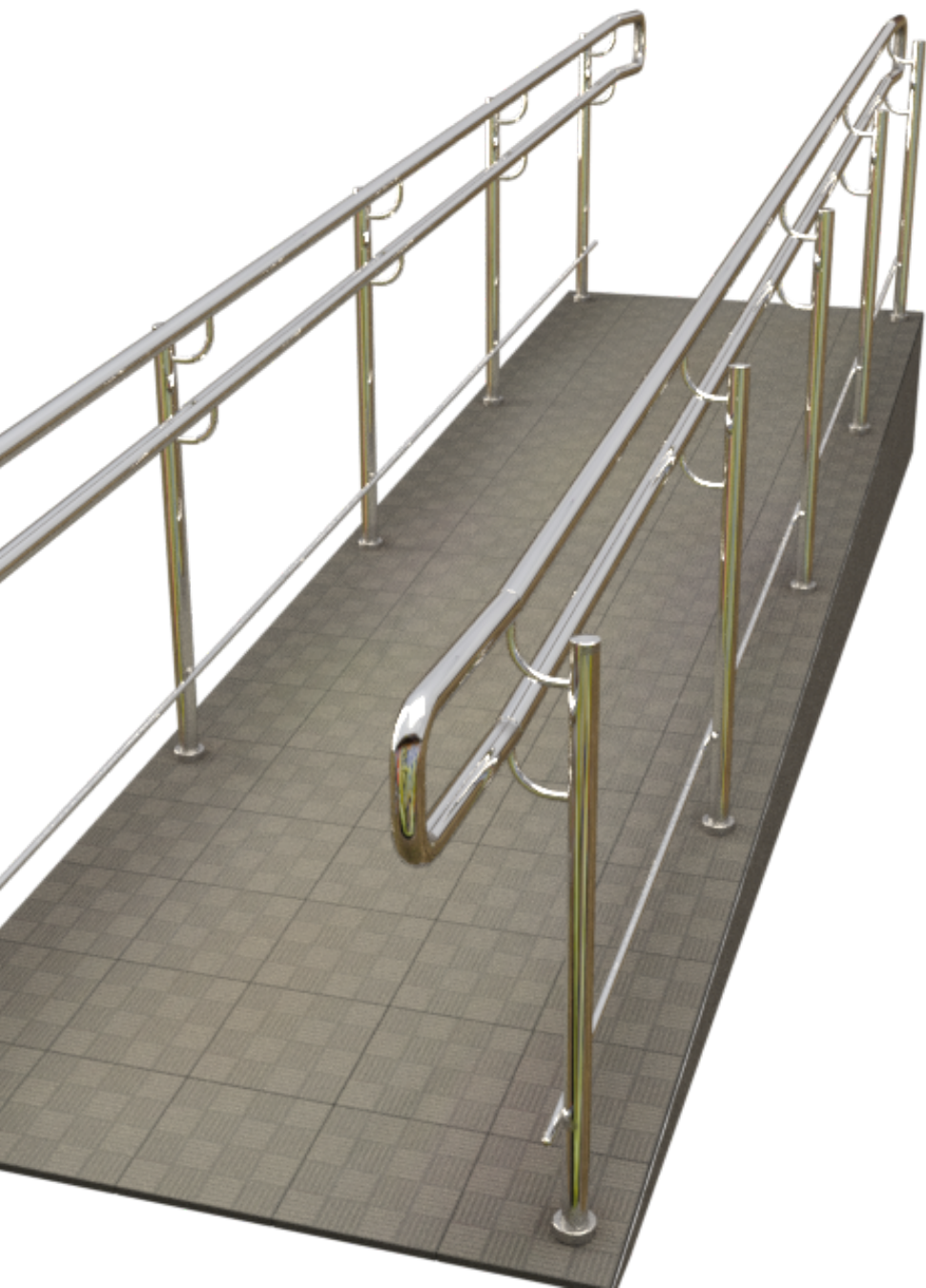



ОХВАТ ДЕТЕЙ 1-7 ЛЕТ ДОШКОЛЬНЫМ ОБРАЗОВАНИЕМ

ЗНАЧЕНИЕ ПОКАЗАТЕЛЯ

2018 ГОД

66,20 %

2019 ГОД

71,14%





ОХВАТ ДЕТЕЙ 1-7 ЛЕТ ДОШКОЛЬНЫМ ОБРАЗОВАНИЕМ

ФИНАНСОВАЯ ПОДДЕРЖКА СЕМЕЙ ПРИ РОЖДЕНИИ ДЕТЕЙ

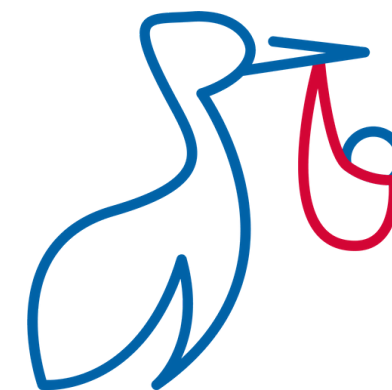

25 мест для детей в
возрасте от 1 года до 3 лет:



МДОУ № 7 «Петровский детский сад «Петушок»;
МДОУ № 14 "Шумовский детский сад" «Светлячок»;
МДОУ № 29 "Дубровский детский сад" «Тополек»;

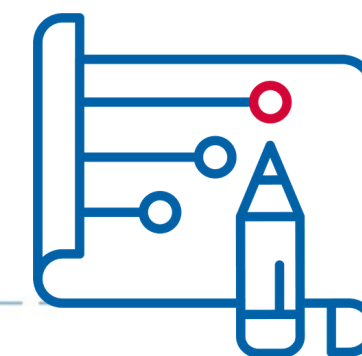

Субсидии 825 тыс.рублей





**Доля выпускников общеобразовательных организаций,
не получивших аттестат об основном общем образовании, в общей
численности выпускников общеобразовательных организаций**

ЗНАЧЕНИЕ ПОКАЗАТЕЛЯ

2018 ГОД

8,25 %

2019 ГОД

5,15 %

2020 ГОД

0 %

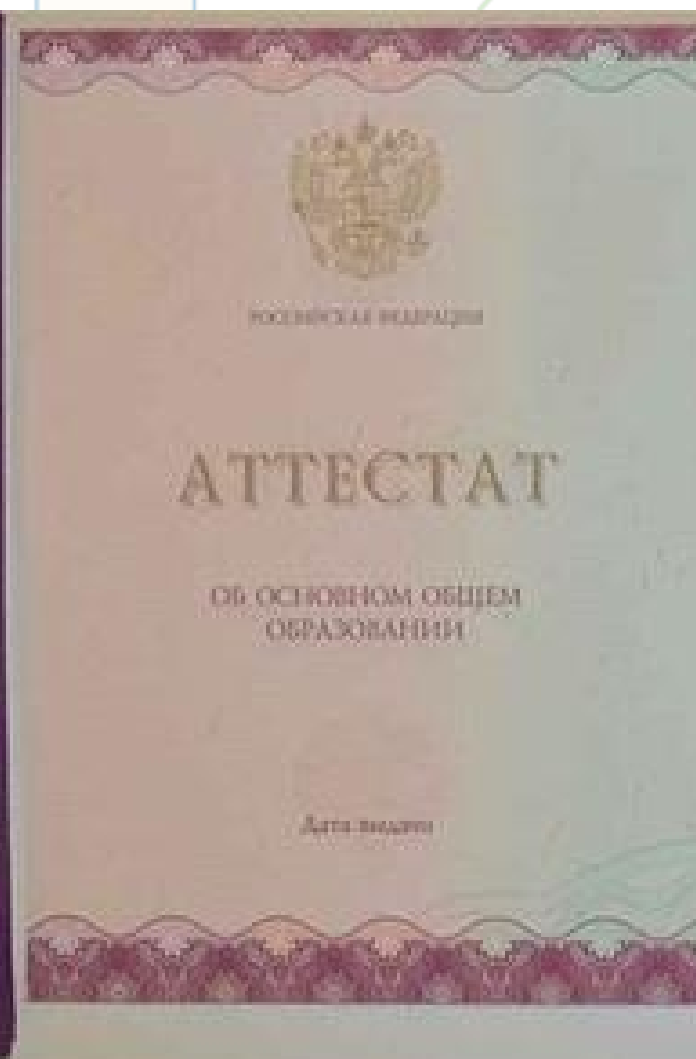



Доля выпускников общеобразовательных организаций, не получивших аттестат о среднем общем образовании, в общей численности выпускников общеобразовательных организаций

ЗНАЧЕНИЕ ПОКАЗАТЕЛЯ

2018 ГОД

1,54 %

2019 ГОД

0 %

2020 ГОД

0 %

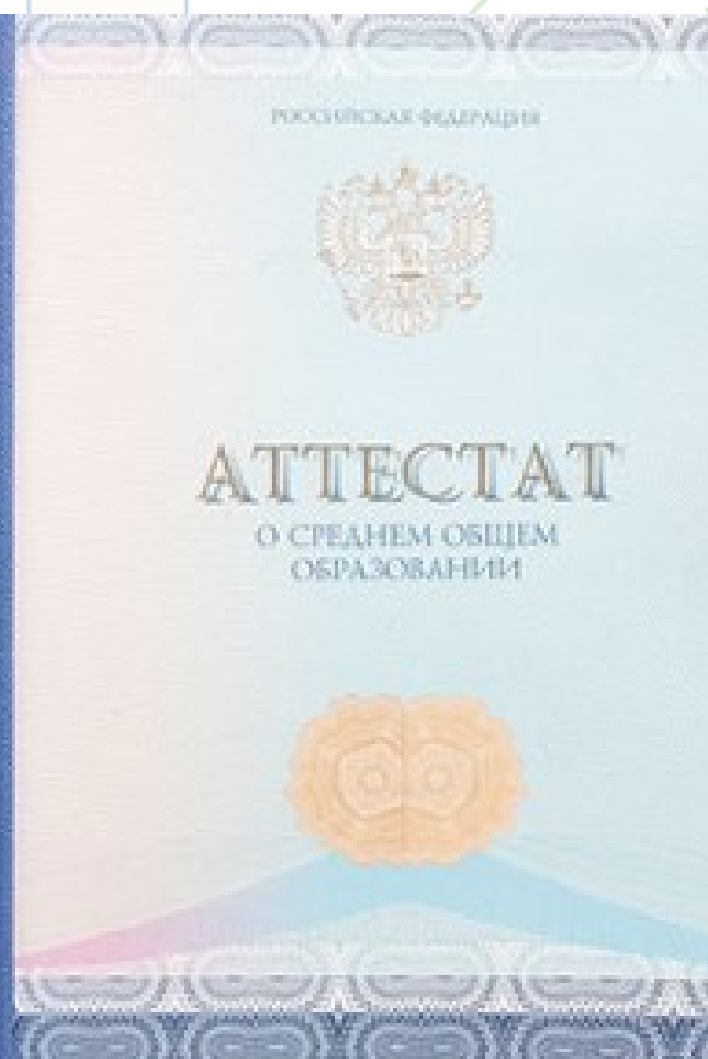
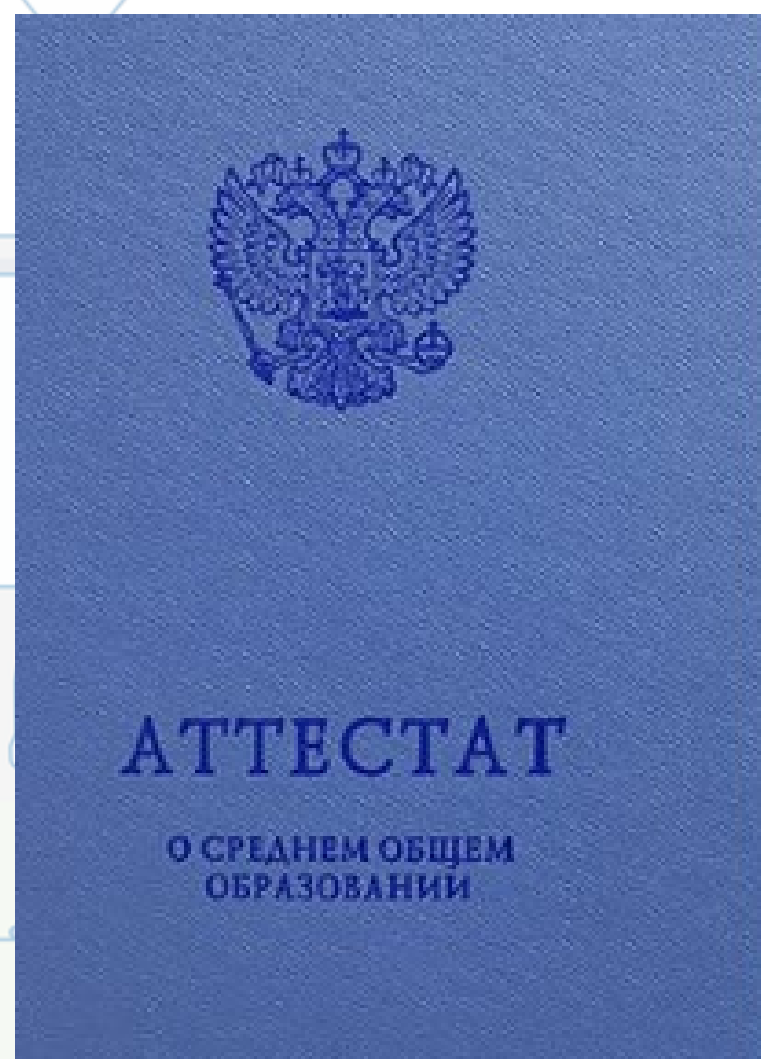



Охват детей дополнительным образованием

ЗНАЧЕНИЕ ПОКАЗАТЕЛЯ

2018 ГОД

10,47 %

2019 ГОД

14,74 %

2020 ГОД

20,5 %

Лицензия на дополнительное образование:

МОУ «Козыревская СОШ»;
МОУ «Якуповская ООШ»;
МОУ «Октябрьская СОШ»;
МОУ «Миасская СОШ № 2»;
МОУ «Донгузловская СОШ»;
МОУ «Таукавская ООШ»;
МОУ «Канашевская СОШ»;

МУ ДО «Красноармейский ЦДОД»;
МУ ДО «Красноармейская ДЮСШ»;

МДОУ №4 «Миасский детский сад комбинированного вида «Радуга»;
МДОУ №30 «Миасский детский сад комбинированного вида «Улыбка»;
МДОУ №33 «Лазурненский детский сад общеразвивающего вида «Березка»;
МДОУ №7 «Петровский детский сад «Петушок»;
МДОУ №29 «Дубровский детский сад «Тополек»;
МДОУ №41 «Фроловский детский сад «Солнышко»;
МДОУ №3 «Миасский детский сад комбинированного вида «Сказка»;
МДОУ № 31 «Лесной детский сад «Полянка»;



Доля детей в возрасте от 5 до 18 лет, охваченных программами дополнительного образования в организациях дополнительного образования, в общей численности детей от 5 до 18 лет

ЗНАЧЕНИЕ ПОКАЗАТЕЛЯ

2018 ГОД

34,05 %

2019 ГОД

36,37 %

2020 ГОД

41,0 %

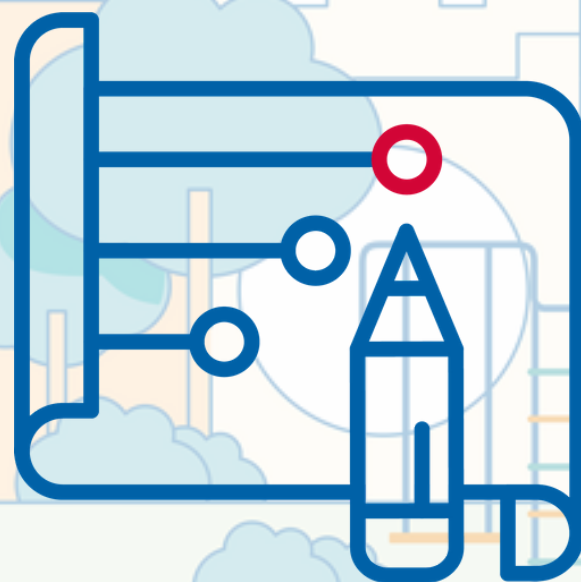

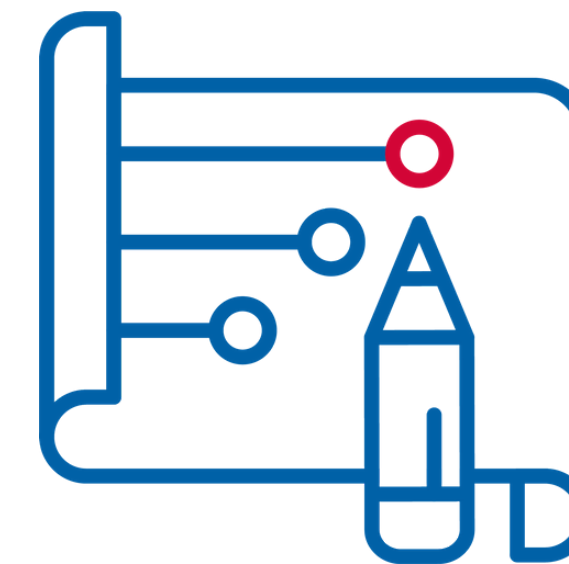

ПОКАЗАТЕЛИ:

- Доля муниципальных общеобразовательных организаций, отнесенных по результатам идентификации к категории школ с низкими результатами обучения, в общем количестве муниципальных общеобразовательных организаций;
- Доля детей первой и второй групп здоровья в общей численности обучающихся в общеобразовательных организациях;
- Доля несовершеннолетних, совершивших преступления, за которые не наступил возраст уголовной ответственности, в общей численности несовершеннолетних;